

右手にライセンス、左手に生きる力



人間総合科学大学

入試ガイド 2026

University of Human Arts and Sciences

人間科学部

- 健康栄養学科 定員 40 名
- ヘルスフードサイエンス学科(食品健康科学) 定員 15 名

保健医療学部

- 看護学科 定員 60 名
- リハビリテーション学科 理学療法学専攻 定員 40 名
- リハビリテーション学科 義肢装具学専攻 定員 30 名



アドミッションポリシー(入学者受入の方針)はHPで
ご確認ください。

スカラシップ選抜	P1
総合型選抜	
事前エントリー方式	P2
適性試験方式	P3
学校推薦型選抜	
病院奨学生	P3
公募制	P4
指定校制・連携協定校制	P4
一般選抜	P5
大学入学共通テスト利用選抜	P5
社会人特別選抜	P5
本学独自奨学金制度	
ファミリー給付奨学金	P6
食のアイデアコンテスト受賞者 対象給付奨学金	P6

本ガイドには、2025年3月時点で決定している情報を掲載しているため、変更が生じる可能性があります。
各選抜の詳細および社会人特別選抜については、6月上旬発行予定の学生募集要項にて必ずご確認ください。

給費特待生制度

スカラシップ選抜

併願可

入試特典

給費生（大学独自給付奨学生）として大学に通えるチャンスです！

健康栄養 ヘルスフード 看護 理学療法 義肢装具

■選抜方法

提出書類・学科試験を総合的に評価し、可否を判定します。（保健医療学部は面接を実施します。）



提出書類



学科試験



面接

（看護学科・リハビリテーション学科のみ）

■スカラシップ(選抜)試験科目 内容

【全学科共通】

試験科目		出題範囲・配点
S 日程 選択科目	「国語」「英語」「数学」「生物」「化学」から 2科目選択	<出題範囲> 国語…国語（現代文のみ） 英語…コミュニケーション英語Ⅰ・Ⅱ、 英語表現Ⅰ（リスニングテストは除く） 数学…数学Ⅰ・数学A 生物…生物基礎 化学…化学基礎 <配点> 各科目100点
面接（看護学科・リハビリテーション学科のみ）		10分程度

日程	出願期間	試験日	合格発表	入学手続き締切日
S	2025/12/22(月)～2026/1/6(火)必着	2026/1/11(日)	2026/1/14(水)	2026/1/21(水)

※試験会場：本学蓮田キャンパス、岩槻キャンパス以外に仙台会場も選択可能（会場：ホテルベルエア仙台予定）

スカラシップ給付額

※給付型で返還義務はありません。（給費生は毎年継続審査あり）

スカラシップ選抜の受験者全体を対象とし、以下の基準を満たした場合、給費生、準給費生の対象となります。給費生、準給費生に採用されなかった場合でも、一般選抜合格者と同等もしくはそれ以上の学力があると認められた受験生は一般合格となります。（発表日・入学手続き締切日は上記と同日程）

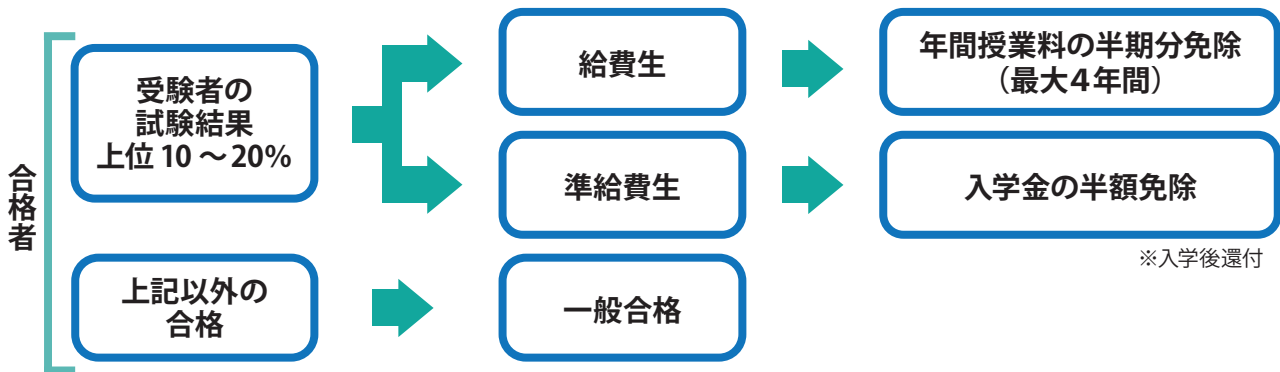

入学検定料無料対象者

総合型選抜や学校推薦型選抜（公募制・指定校制・連携協定校制・病院奨学生のすべてが対象）の合格者については、検定料無料でスカラシップ選抜にチャレンジすることができます。

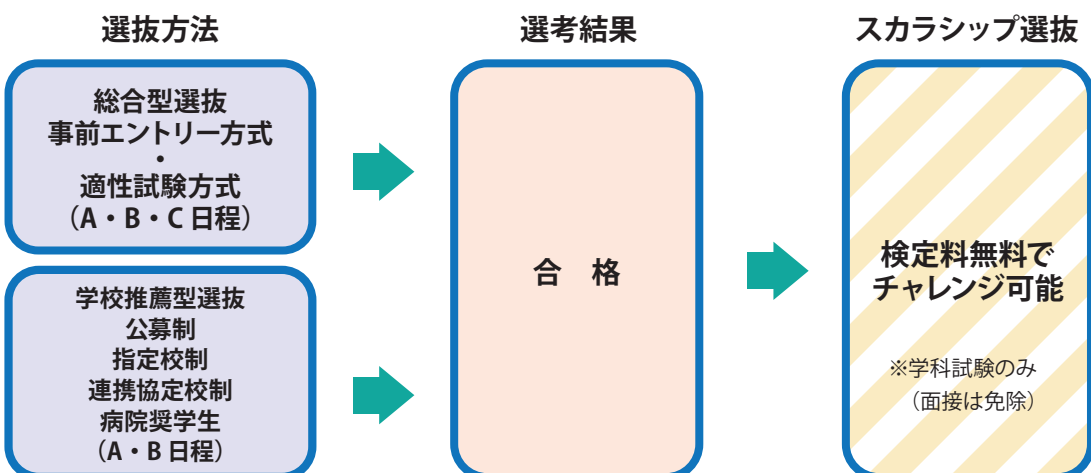

新しい入試特典を活かして出願しよう！



事前エントリー方式 専願

エントリーし、事前面談を受けることで、本番の試験前に志願理由や面接のチェックをしてもらうことができます！

健康栄養 ヘルスフード 看護 理学療法 義肢装具

3~8月の
オープンキャンパス
模擬授業参加

エントリーシート
提出



エントリーシート

■選抜方法

事前のエントリーが必要です。
出願後提出書類（調査書・志望理由書）・面接を総合して可否を判定します。

「エントリーシート」にオープンキャンパスの模擬授業レポート、志望理由、自己 PR を記入し、本学アドミッションセンターまで郵送または持参で提出してください。
※オープンキャンパスの個別面談でもエントリーシートの提出が可能。

エントリーシート提出期間

人間科学部・保健医療学部		※必着
①	7/ 1(火)~7/ 8(火)	
②	7/ 9(水)~7/15(火)	
③	7/16(水)~8/ 5(火)	
④	8/ 6(水)~8/19(火)	
⑤	8/20(水)~9/16(火)	

▶面談日の決定：「エントリーシート」受領後、事前面談に関する案内をご連絡します。

※①の期間にエントリーシートが届いた場合、原則としては下記の①の日程で事前面談を実施します。エントリー者が多数の場合は次の日程以降になる場合もあります。

事前面談日

人間科学部・保健医療学部		面談結果「可」の場合出願可能日程
①	7/13(日)	S1またはS2
②	7/21(月・祝)	S1またはS2
③	8/9(土)	S1またはS2
④	8/24(日)	S1またはS2
⑤	9/21(日)	S2

「エントリーシート」の記入内容を中心に 20 分程度の面談を行います。
オンラインでの面談も選択可能です。

▶面談結果の通知：出願の可否を通知します。

※「否」の場合は、エントリーシート提出期間が残っていれば、再エントリーが可能。

WEB 出願を行い、入学検定料を納入後、出願書類を郵送してください。

入試日程

日程	出願期間	試験日	合格発表	入学手続き締切日
S1	2025/ 9/1(月)~ 9/9(火)必着	2025/ 9/15(月・祝)	2025/11/4(火)	2025/11/11(火)
S2	2025/10/1(水)~10/8(水)必着	2025/10/12(日)	2025/11/4(火)	2025/11/11(火)

出願後は専願となります。

事前面談



面談

結果通知

出願



WEB出願



提出書類郵送

入学試験



提出書類

面接

合格発表



発表

可否通知書

提出書類（調査書・志望理由書）、面接を多面的・総合的に評価します。

※健康栄養学科・ヘルスフードサイエンス学科のみ、オンラインでの面接も選択可能です。

合格発表日の 10:00 より 本学のオンライン可否照会システムにて発表を行うと共に、可否通知書を郵送します。

総合型選抜

適性試験方式

専願 A・B・C日程
併願可 D日程

面接と学科ごとの試験でやる気や学ぶ意欲をアピール!

健康栄養 ヘルスフード 看護 理学療法 義肢装具

■選抜方法

提出書類（調査書・志望理由書）・適性試験・面接を総合して可否を判定します。



■適性試験 内容

健康栄養学科：小論文
ヘルスフードサイエンス学科：小論文
看護学科：小論文
理学療法専攻：小論文
義肢装具学専攻：課題工作

日程	出願期間	試験日	合格発表	入学手続き締切日
A	2025/10/ 1(水)～10/ 8(水)必着	2025/10/12(日)	2025/11/4(火)	2025/11/11(火)
B	2025/11/ 4(火)～11/11(火)必着	2025/11/16(日)	2025/11/19(水)	2025/11/26(水)
C	2025/12/ 1(月)～12/ 9(火)必着	2025/12/14(日)	2025/12/17(水)	2025/12/24(水)
D [※] _*	2026/ 2/ 6(金)～ 2/13(金)必着	2026/ 2/18(水)	2026/ 2/25(水)	2026/ 3/ 4(水)

※D日程は健康栄養学科・ヘルスフードサイエンス学科のみ実施

*D日程は併願可

学校推薦型選抜

病院奨学生 専願

看護

学費負担を大幅に軽減し、就活に時間をとられることなく国試対策に専念できます!

■選抜方法

在学もしくは出身高等学校長の推薦書、提出書類（病院奨学生採用通知等のコピーを含む）・小論文・面接を総合的に評価し、可否を判定します。



対象となる病院に看護師として従業する意思のある者が病院に奨学生としての採用を受け、所定の条件を満たした場合に出願できます。（全体の学習成績の状況が 3.2 以上）詳しくは学生募集要項をご確認ください。

日程	出願期間	試験日	合格発表	入学手続き締切日
A	2025/11/ 4(火)～11/11(火)必着	2025/11/16(日)	2025/12/ 1(月)	2025/12/ 8(月)
B	2025/12/ 1(月)～12/ 9(火)必着	2025/12/14(日)	2025/12/17(水)	2025/12/24(水)

■対象病院

丸山記念総合病院 済生会加須病院 羽生総合病院 IMS 新越谷病院 IMS 春日部中央総合病院 IMS 埼玉セントラル病院 医療生協さいたま協同組合（埼玉協同病院 埼玉西協同病院 秩父生協病院 熊谷生協病院 ふれあい生協病院 等）大田病院 黒沢病院

※上記は令和7年2月末時点の奨学生募集予定の病院のため、詳細は募集要項をご覧ください。

学校推薦型選抜

高校3年間の学業や活動を評価します！

公募制

併願可 人間科学部
専願 保健医療学部

健康栄養 ヘルスフード 看護 理学療法 義肢装具

■選抜方法

在学もしくは出身高等学校長の推薦書、提出書類・小論文・面接を総合的に判断し、合否を判定します。
（「全体の学習成績の状況」が3.2以上、ヘルスフードサイエンス学科は3.0以上で出願可能です。）



日程	出願期間	試験日	合格発表	入学手続き締切日
A	2025/11/ 4(火)～11/11(火)必着	2025/11/16(日)	2025/12/ 1(月)	2025/12/ 8(月)
B	2025/12/ 1(月)～12/ 9(火)必着	2025/12/14(日)	2025/12/17(水)	2025/12/24(水)

学校推薦型選抜

本学で最も合格率が高い入試です！

指定校制・連携協定校制

専願

健康栄養 ヘルスフード 看護 理学療法 義肢装具

■選抜方法

在学高等学校長の推薦により、提出書類・小論文・面接を総合的に評価し、合否を判定します。
出願の詳細に関しては、出身高校にてご確認ください。

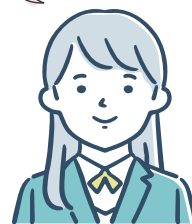
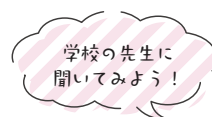
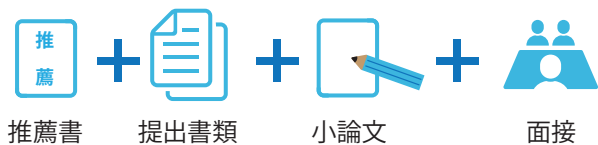

日程	出願期間	試験日	合格発表	入学手続き締切日
A	2025/11/ 4(火)～11/11(火)必着	2025/11/16(日)	2025/12/ 1(月)	2025/12/ 8(月)
B	2025/12/ 1(月)～12/ 9(火)必着	2025/12/14(日)	2025/12/17(水)	2025/12/24(水)

一般選抜 併願可

得意な1科目で受験できます!

健康栄養 | ヘルスフード | 看護 | 理学療法 | 義肢装具 | 学部内での第2志望制度を実施 | 人間科学部 | 健康栄養 | ヘルスフード | 保健医療学部 | 看護 | 理学療法 | 義肢装具

■選抜方法

提出書類・本学で行う試験を総合的に評価し、可否を判定します。(保健医療学部は面接を実施します。)

【A日程 全学科共通】

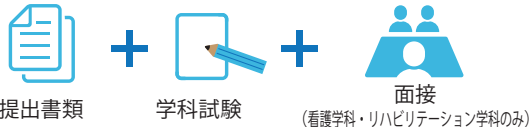

【B日程 全学科共通】

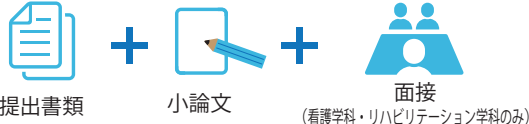

■一般(選抜)試験科目 内容

【A日程 全学科共通】

試験科目		出題範囲・配点 他	
A日程 選択科目	「国語」「数学」から1科目選択	<出題範囲> 国語…国語(現代文のみ) 数学…数学I・数学A	<配点> 各科目100点
面接(看護学科・リハビリテーション学科のみ)		10分程度	

【B日程 全学科共通】

提出書類・小論文・面接(看護学科・リハビリテーション学科のみ)を総合的に評価し、可否を判定します。

日程	出願期間	試験日	合格発表	入学手続き締切日
A	2026/ 1/30(金)～ 2/ 5(木)必着	2026/ 2/11(水・祝)	2026/ 2/16(月)	2026/ 2/24(火)
B	2026/ 3/ 5(木)～ 3/11(水)必着	2026/ 3/13(金)	2026/ 3/16(月)	2026/ 3/23(月)

大学入学共通テスト利用選抜 併願可

成績の良かった2科目で受験できます!

健康栄養 | ヘルスフード | 看護 | 理学療法 | 義肢装具 | 学部内での第2志望制度を実施 | 人間科学部 | 健康栄養 | ヘルスフード | 保健医療学部 | 看護 | 理学療法 | 義肢装具

■選抜方法

大学入学共通テストの成績と提出書類を総合的に評価し、可否を判定します。

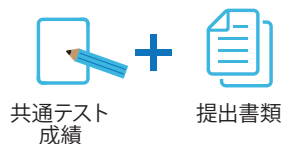

■大学入学共通テスト試験科目 内容

【全学科共通】

試験科目・出題範囲			配点
大学入学 共通テスト	国語…国語(近代以降の文章) 外国語…リスニングテストを除く 数学…数学I, 数学A	生物基礎+化学基礎 情報I 生物 化学 から2科目選択	各科目100点

日程	出願期間	試験日	合格発表	入学手続き締切日
A	2026/ 1/ 5(月)～ 1/26(月)必着	2026/1/17(土) 1/18(日)	2026/ 2/ 6(金)※	2026/ 2/12(木)※
B	2026/ 1/30(金)～ 2/13(金)必着		2026/ 2/25(水)	2026/ 3/ 4(水)
C	2026/ 3/ 5(木)～ 3/11(水)必着		2026/ 3/16(月)	2026/ 3/23(月)

※ A日程の合格発表および入学手続き締切日については、大学入試センターの成績公表日によって、日程変更になる可能性があります。募集要項で確認してください。

社会人特別選抜 併願可

■選抜方法

本学で行う面接・小論文・提出書類を総合的に評価し、可否を判定します。



出願期間	試験日	合格発表	入学手続き締切日
2025/12/ 1(月)～12/ 9(火)必着	2025/12/14(日)	2025/12/17(水)	2025/12/24(水)

本学独自奨学金制度

ファミリー給付奨学金

入学
特典

健康栄養 ヘルスフード 看護 理学療法 義肢装具

本学の建学の精神を深く理解し、本学の理念に賛同する在学生および卒業生の方々について、その子弟・子女あるいは兄弟姉妹の方が本学入学の強い希望がある場合に、その方を対象とする給付奨学金です。他の学生たちへの理念の波及や学生生活の活性化に寄与することを期待します。

※「本学」には前身である「早稲田医療専門学校」「早稲田鍼灸専門学校」「早稲田鍼灸専門学校」「人間総合科学大学鍼灸医療専門学校」も含まれます。

(1) 対象となる選抜方法

- ① **総合型選抜** 事前エントリー方式、適性試験方式
- ② **学校推薦型選抜** 公募制、指定校制、連携協定校制、病院奨学生

(2) 提出書類

- ・本学卒業生もしくは在学生の方の①卒業証書のコピー、②卒業証明書、③在学証明書のうちいずれか
- ・本学卒業生もしくは在学生と受験生の間柄（親子関係、兄弟姉妹であること）が分かる書類

(3) 給付金額

入学金の一部免除（入学後 100,000 円還付）

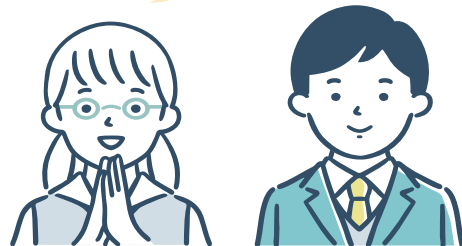
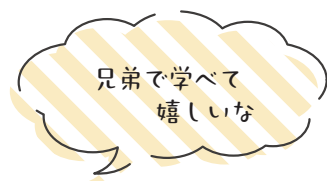

本学独自奨学金制度

食のアイデアコンテスト受賞者対象給付奨学金

入学
特典

ヘルスフード

本学が実施する食のアイデアコンテストで**最優秀賞・優秀賞・特別賞**を受賞した方が、その知識やスキルを活かし本学ヘルスフードサイエンス学科への強い入学希望がある場合に、その方を対象とする給付奨学金です。

(1) 対象となる選抜方法

- ① **総合型選抜** 事前エントリー方式、適性試験方式
- ② **学校推薦型選抜** 公募制、指定校制、連携協定校制

(2) 提出書類

食のアイデアコンテスト賞状のコピー

(3) 給付金額

入学金の一部免除（入学後 100,000 円還付）
※受賞した年度は問いません。

食のアイデアコンテスト応募期間
2025年3月3日(月)～6月6日(金)

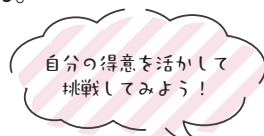
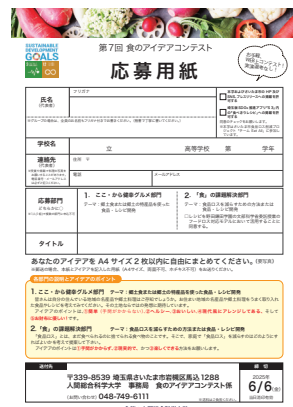

コンテスト詳細はこちらから

2025年

OPEN CAMPUS



お申込はこちらから

わかりやすい学科説明や楽しい模擬授業、先輩が案内してくれるキャンパスツアーなど盛りだくさんのイベントです！ 個別相談ブースもあります。

蓮田
キャンパス

【人間科学部】
健康栄養学科
ヘルスフードサイエンス学科
心身健康科学科(通学課程) 認可申請中

岩槻
キャンパス

【保健医療学部】
看護学科
リハビリテーション学科
(理学療法学専攻・義肢装具学専攻)

楽しい模擬授業
があるよ!

開催時間 10:00 ~ 12:00
(蓮田キャンパス受付 9:30~)
(岩槻キャンパス受付 9:15~)

内容 ・大学、学科紹介 ・入試説明 ・模擬授業
・入試奨学金個別相談 ・教員、学生による個別相談
・キャンパスツアー など

Let's go!

2025年

4/27 日 5/11 日 5/25 日 6/8 日 6/22 日

2026年

7/13 日 7/21 祝 8/9 土 8/24 日 9/21 日

3/22 日

★:ラン千付き!
■:病院奨学生対象病院ブース参加日

蓮田キャンパス

- ・蓮田駅より送迎バス運行
(夏休み期間 7/21・8/9・8/24のみ)
- ・保護者同伴に限り、車での来場OK!

岩槻キャンパス

- ・岩槻駅より送迎バス運行(全日程)
- ・駐車場はありませんので公共交通機関でお越しください。

※送迎バスの詳細はHPお知らせをご覧ください。

平日放課後個別キャンパス見学・入試相談会

5/12(月) ~ 7/18(金)
平日 16:00 ~ 18:00 の内 1時間程度
※事前電話予約制

夏の個別キャンパス見学・入試相談会

7/22(火) ~ 8/29(金)
平日 9:00 ~ 17:00 の内 1時間程度
※事前電話予約制

進路説明会

11/1(土)・2(日) 学園祭同時開催
2026年 岩槻 蓮田
2/22(日)・23(月) 岩槻ひなまつり同時開催

※詳細はHPお知らせをご覧ください。

進学相談会ブース参加予定

下記の大学合同会場説明会に本学も参加します。ぜひ、お近くの会場の本学ブースにお越し下さい。(予約不要です)

日時	都道府県	会場
4/14(月) 14:45~18:30	群馬	ビエント高崎
4/17(木) 13:00~17:30	東京	新宿NSビル
4/17(木) 12:30~17:00	福島	ビッグパレットふくしま
4/18(金) 16:00~18:00	埼玉	大宮ソニックシティ
4/20(日) 13:30~16:30	新潟	【看護のみ】朱鷺メッセ
4/21(月) 14:00~18:00	茨城	ホテルレイクビュー水戸
4/22(火) 13:30~17:00	栃木	サンプラザ
4/22(火) 11:30~17:00	神奈川	パシフィコ横浜
4/22(火) 13:30~18:00	長野	ビッグハット
4/22(火) 14:00~18:00	栃木	マロニエプラザ
4/23(水) 13:45~17:00	栃木	マロニエプラザ
4/27(日) 13:30~16:30	栃木	【看護のみ】ライトキューブ宇都宮
4/29(火祝) 13:30~16:30	埼玉	【看護のみ】大宮ソニックシティ
4/29(火祝) 13:30~16:30	神奈川	【看護のみ】横浜 新都市ホール
4/30(水) 13:15~18:00	神奈川	パシフィコ横浜
5/15(木) 15:00~18:00	山形	山形国際ホテル
5/24(土) 12:00~16:00	埼玉	さいたまスーパーアリーナ
5/28(水) 15:30~18:30	栃木	ライトキューブ宇都宮

日時	都道府県	会場
5/28(水) 15:00~18:00	福島	郡山ビューホテルアネックス
6/ 2(月) 13:30~17:30	茨城	水戸プラザホテル
6/ 4(水) 14:00~18:30	栃木	マロニエプラザ
6/ 6(金) 未定	栃木	ライトキューブ宇都宮
6/ 9(月) 15:30~18:30	埼玉	大宮ソニックシティ
6/10(火) 14:50~18:00	長野	やまびこドーム
6/11(水) 14:30~18:30	長野	ビッグハット
6/11(水) 15:45~18:30	群馬	Gメッセ群馬
6/11(水) 15:30~18:30	東京	新宿NSビル
6/12(木) 15:30~18:30	神奈川	パシフィコ横浜
6/13(金) 15:00~18:30	新潟	新潟市産業振興センター
6/27(金) 14:00~18:00	群馬	ティアラグリーンパレス
7/ 2(水) 15:00~18:00	福島	コラッセ福島
7/11(金) 13:30~17:00	東京	新宿NSビル
7/11(金) 14:00~18:00	群馬	伊勢崎市文化会館
7/18(金) 13:30~17:30	栃木	栃木グランドホテル
7/29(火) 未定	新潟	ハイブ長岡



最新の
各地相談会情報は
こちらから



人間総合科学大学

ホームページ: <https://www.human.ac.jp/> e-mail: admin@human.ac.jp

アドミッションセンター (平日 9:00 ~ 17:00)

048-749-6111

■蓮田キャンパス 〒339-8539 埼玉県さいたま市岩槻区馬込 1288

■岩槻キャンパス 〒339-8555 埼玉県さいたま市岩槻区太田字新正寺曲輪 354-3

受験生応援サイト

